

## Informations générales



**Dates du cours : du vendredi 29 au samedi 30 avril 2016**

**Lieu : Auberge de la Ferme, rue de la Cense 12 à 6830 Rochehaut - Tél : 061 46 10 00**

*Le site du Château du Pont d'Oye sera fermé pendant 1 à 2 ans pour rénovation. Il a donc fallu que nous cherchions une autre adresse pour organiser le cours en gardant l'idée d'allier le travail intellectuel intense et le délassément offert par un cadre naturel superbe. Nous pensons avoir trouvé ailleurs dans nos Ardennes un lieu adéquat pour cela qui, de plus, propose à tous les participants le logement confortable sur place et une salle de cours offrant un des plus beaux panoramas sur la Vallée de la Semois.*

**Langue : les cours sont donnés en français**

**Notes de cours : un syllabus sera remis aux participants et le prix du cours comprend la monographie qui sera publiée.**

**Logement : sur place, inclus dans le prix du cours**

**Repas : les trois repas au restaurant de l'Auberge de la Ferme sont inclus dans les droits d'inscription**

**Droits de participation : 450 € ; 300 € pour les médecins en cours de spécialisation (avec attestation du Chef de Service)**

**29-30 avril 2016**

## **COURS DU PONT D'OYE 2016**

### **Imagerie des affections dégénératives cérébrales**

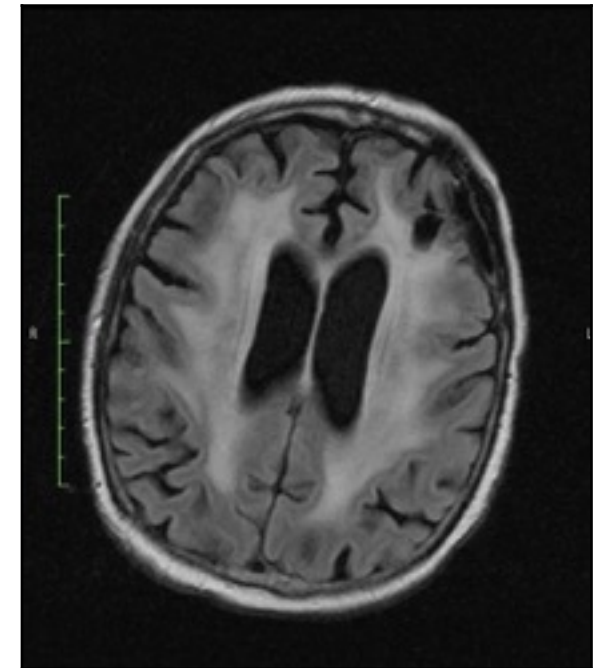

Auberge de la Ferme, Rochehaut

Organisation:

M.Lemort, S.Louryan (Bruxelles),

J.Dechenne (Arlon)

Cours CEPUR du Pont d'Oye  
c/o Mme Anne Bauwens  
Institut Bordet IRM  
Rue Héger-Bordet 1  
1000 BRUXELLES

# Imagerie des affections dégénératives cérébrales

## Programme

**Vendredi 29/04/2016**

09:45 Introduction et informations pratiques

10:00 Quelques questions de neuro-anatomie et leurs corrélations radio-anatomiques

*Stéphane Louryan*

10:45 SEP et maladies démyélinisantes: aspects cliniques *Nicolas Mavroudakis*

11:15 Imagerie des affections démyélinisantes *Philippe David*

### 12:00 Déjeuner

13:30 Imagerie des affections métaboliques de l'enfant *Franco Ziereisen*

14:15 Imagerie des lésions cérébrales dégénératives d'origine toxique et post-thérapeutiques *Marc Lemort*

15:00 Hydrocéphalies et évaluation fonctionnelle de la circulation du LCS *Patrick Emonts*

### 15:45 Pause café

16:15 Workshop: Lésions démyélinisantes, affections métaboliques de l'enfant, lésions post-thérapeutiques, *P.David, F. Ziereisen, P.Emonts, M.Lemort*

### 18:30 Ajournement

### 19:30 Dîner

**Samedi 30/04/2016**

08:30 Maladies dégénératives du SNC: entités et considérations cliniques

*Jean-Christophe Bier*

09:15 Maladie de Parkinson et autres pathologies dégénératives diagnostiquées ou suspectées: faut-il demander des examens d'imagerie? *Jean-Christophe Bier, Nicolas Mavroudakis*

09:30 Imagerie des affections dégénératives de l'adulte *Patrice Jissendi*

### 10:15 pause café

11:00 Volumétrie corticale et hippocampique: intérêt et méthodes *Patrick Emonts*

11:30 Workshop: affections dégénératives, *P.Jissendi*

12:15 *Table ronde : nouvelles perspectives dans le diagnostic, le suivi et l'évaluation des capacités cognitives des sujets âgés. Présentation d'un nouveau projet relatif à l'usage des jeux vidéo (B. Bonnechère, S. Louryan)*

### 12:45 Déjeuner

Secrétariat :

Anne Bauwens  
Institut Jules Bordet  
Rue Héger-Bordet 1  
1000 BRUXELLES

E-mail: [anne.bauwens@bordet.be](mailto:anne.bauwens@bordet.be)

Tél : (32) 2 541 34 64 Fax : (32) 2 541 34 39

## Bulletin d'inscription

A faxer au (32) 2 541 34 39 ou  
e-mail: [anne.bauwens@bordet.be](mailto:anne.bauwens@bordet.be)

NOM :

Adresse complète :

Téléphone :

Téléfax :

E mail :

Inscription ordinaire 450 €  
 Assistant en formation 300 €

Je souhaite m'inscrire au Cours du Pont d'Oye 2016 et effectuer le paiement par virement bancaire en € (libre de frais) au compte

**IBAN BE 72091009727816**

**BIC GKCCBEBB**

**Mention obligatoire : CP Pont d'Oye 98389 + nom et prénom du participant**

***Le nombre de participants est limité à 40. L'inscription sera considérée comme définitive à la réception de votre paiement.***